

## 1922-1923 Postkaarten (tweede reeks)

- 773 Elisabethstad – residentie van de gouverneur  
774 Elisabethstad – de trein naar Kaapstad vertrekt  
775 Elisabethstad - Observatorium  
776 Elisabethstad - schrijnwerkersatelier  
777 Tennis van de Union Minière du Haut-Katanga (UMHK)  
778 Elisabethstad - De Golf  
779 Elisabethstad – « Goutte de lait » bij de zusters  
880 Elisabethstad - Mais  
881 Kafubu – handelshuis gebouwd door een kolonist  
882 Panda – Zicht op de installaties van Union Minière  
883 Panda - Union Minière – Fabriek voor verpulvering & concentratie  
884 Panda - Union Minière – Binnenkant van de fabriek voor concentratie  
885 Kambove - mijnen  
886 Kambove - mijnen – het laden van de wagons  
887 Kabinda – de markt voor de inheemse bevolking  
888 Boudewijnstad – inboorlingen brengen levensmiddelen naar de missie  
889 MFPala – in de tuinen  
890 MFPala - vissers  
891 Het stropen van een leeuw  
892 Bembo - Stoomboot "Ville de Bruges" (Stad Brugge) aangemeerd  
893 Banzystad - (Ubangi) Inheems dorp  
894 Het oogsten van aardappelen (« patates douces »)  
895 Luchtvaartlijn "Koning Albert" - Mr. Franck, minister van Koloniën, vertrekt per waterwegtuig vanuit Gombe (Evenaarsprovincie)

- 96 Nieuw-Antwerpen – Woning voor blanken  
97 Stanleystad – Watervallen op de Tshopo  
98 Gearabiseerd dorp in de Oostelijke Provincie  
99 Het maken van waterkruken bij de Wahutu  
100 Stoffenfabrikant (Wahutu)  
101 Inheemse familie (Wahutu)  
102 Transitpost aan de Kasai  
103 Boma – zondag in het kamp van de soldaten  
104 Een stuk spoorweg bij de watervallen nabij Matadi  
105 Eland (grote Afrikaanse antilope)  
106 Paardantilope  
107 Api – De olifanten nemen een bad  
108 Vogelbeeld  
109 Mr. Franck, de minister van Koloniën, onderweg  
110 De minister van Koloniën in een aankooppost  
111 Mr. Franck, de minister van Koloniën, onderweg  
112 Basoko – een menigte wacht op de aankomst van de minister van Koloniën  
113 De minister van Koloniën bezoekt een school voor inheemse kinderen  
114 Katenoogst - Mr. Franck reist door het regenwoud (Tele) en bestudeert het katoen, dat de Congolezen produceren onder leiding van landbouwkundigen van de regering  
115 De minister van Koloniën in een missie van de protestanten  
116 De minister van Koloniën in een katholieke missie  
117 Dorp van de Ababua  
118 Vrouwen (Ababua)  
119 Tele - Ababua  
120 Dansen bij de Ababua  
121 Tele – kinderen bij de Makere  
122 Okapi

15 Longo Beje  
Belgique-Longo

ELLSBETHVILLE

La cathédrale d'Ellsbethville.  
Deuxième vue de l'église.

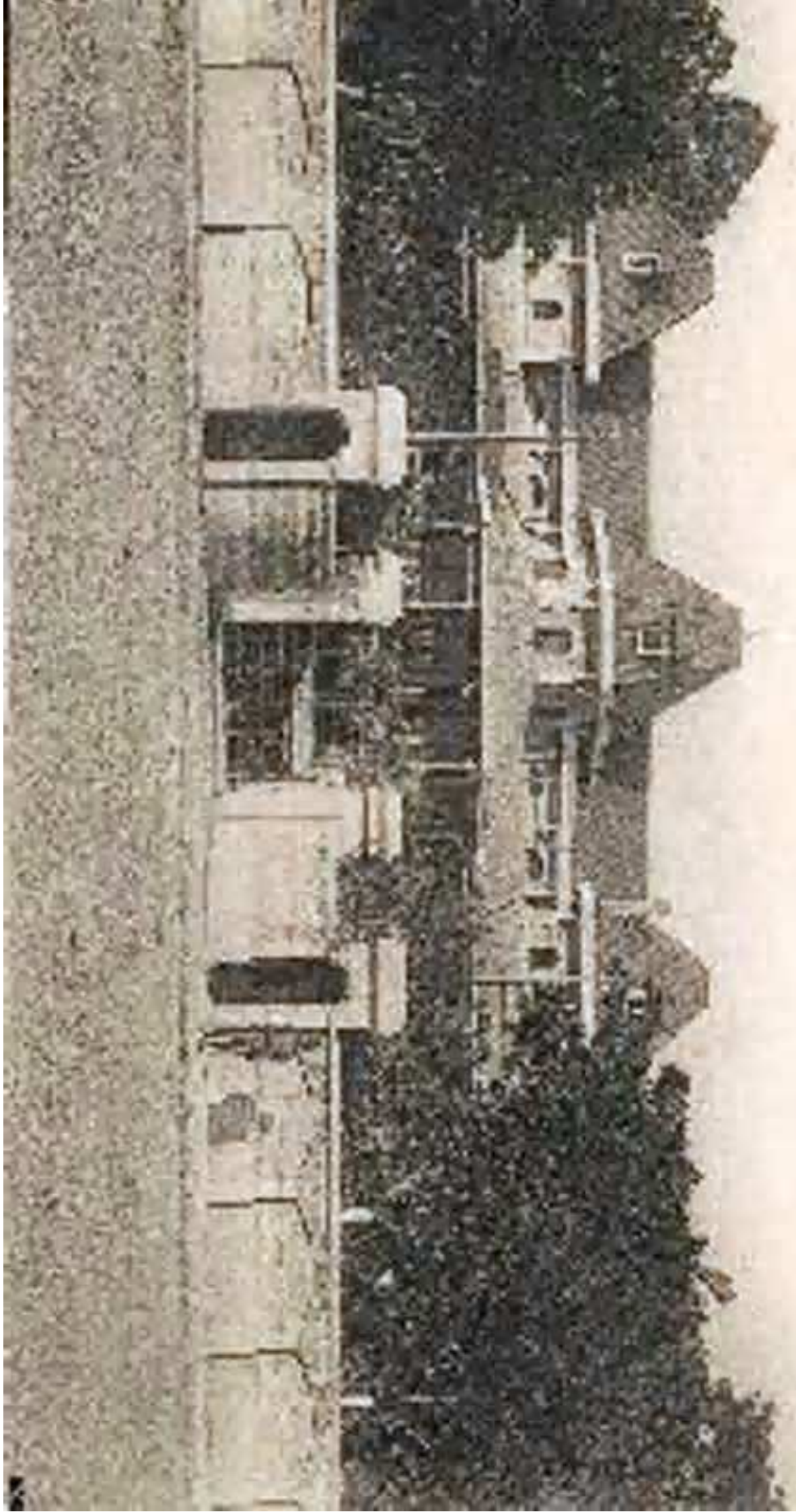

74 Congo Belge  
Belgisch-Congo  
ALEXANDRE VILLI

ENLIGT DE TAFEL PLOEG 10  
VERBOD VAN VERBODEN VAN KANDEL

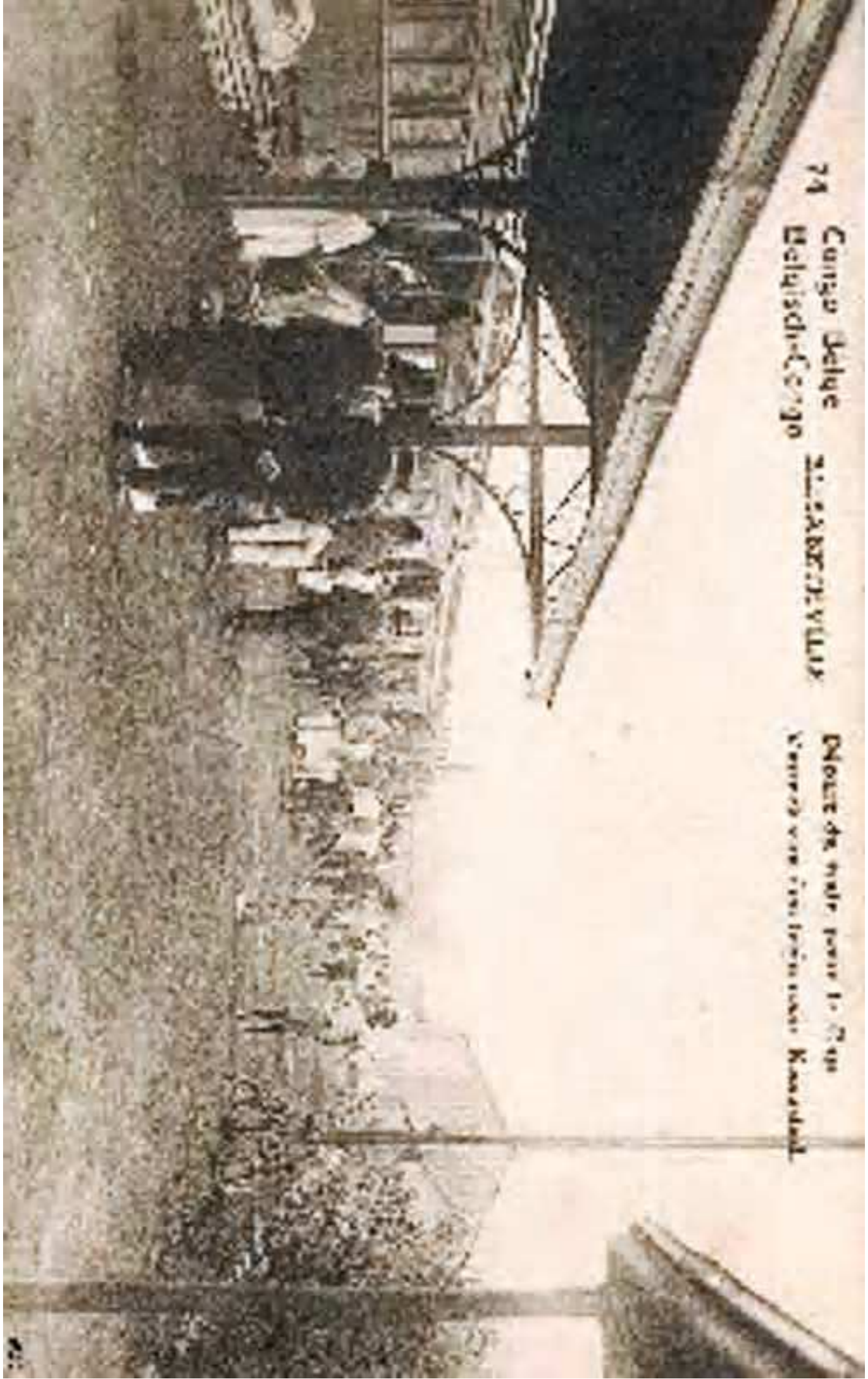



36. Lage der Bege, Helgischeloung  
Kilometer 47,111.  
Anfang der Meereszeit.  
Vorhanden sind Schichten von

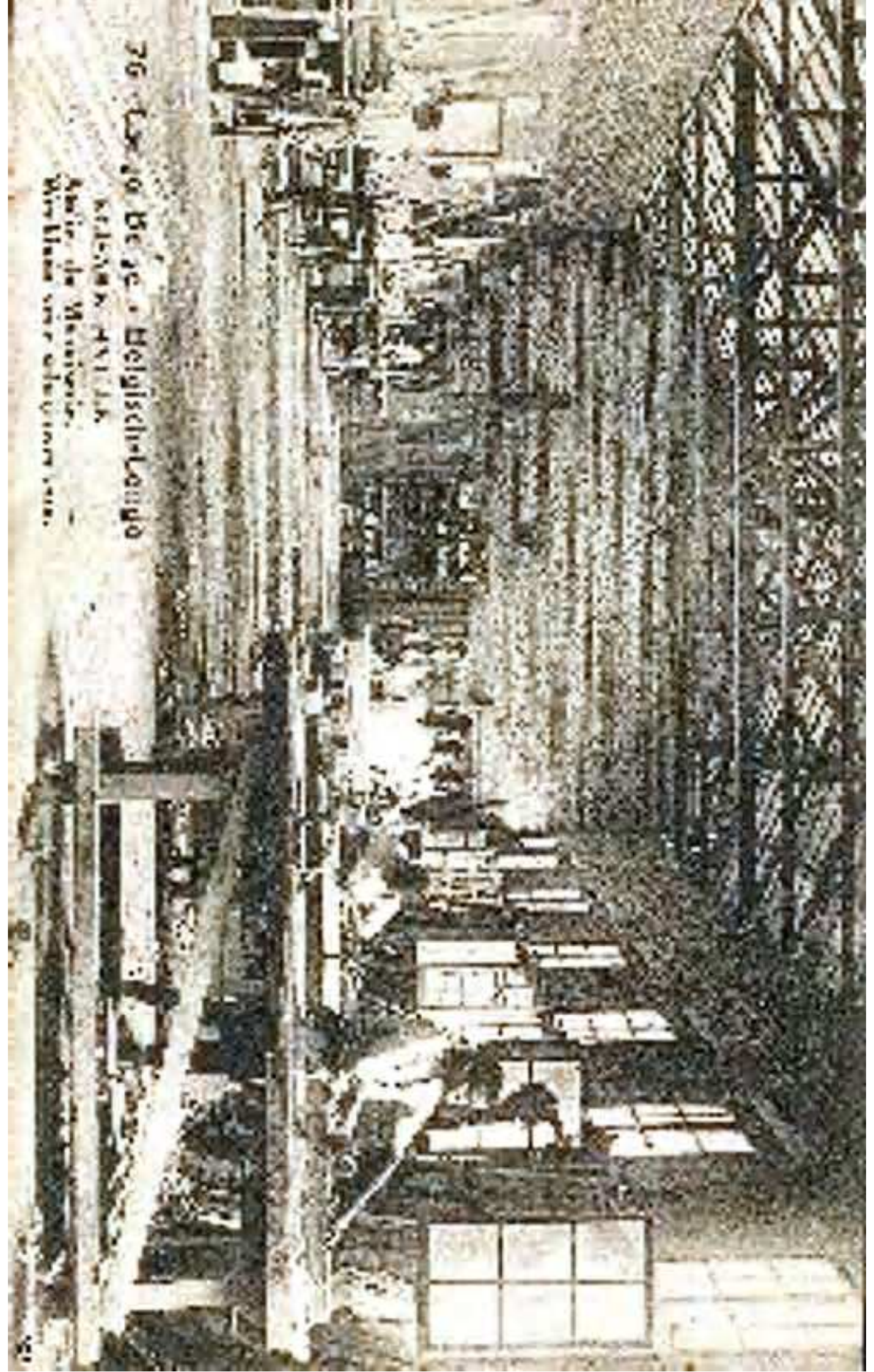



77    Congo's Delegation    Members of the Congo Mission to the Brussels Conference.  
Belgium Congo    Trustees of the Congo Mission to the Brussels Conference.

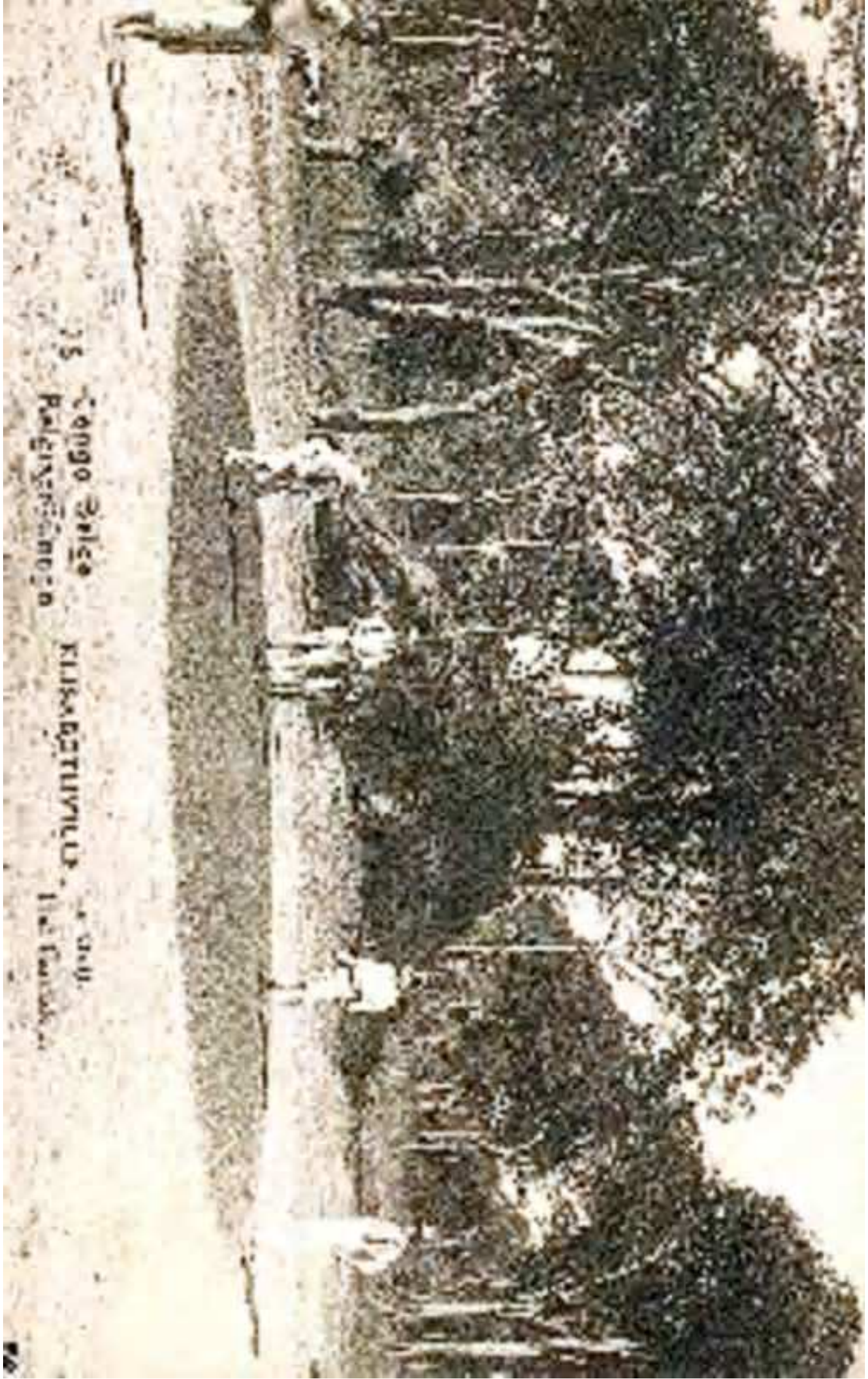

25 Congo Zaire  
Paléontologique

KIKABATIYILU

1st Edition



28 Congo Belge  
Pélagie-Kongo  
L'aspect de la zone de culture des bananes  
dans le village de Pélagie-Kongo.



69 Carga: Belgje  
Belgisen Carga  
MILWAUKEE  
MILWAUKEE  
MILWAUKEE



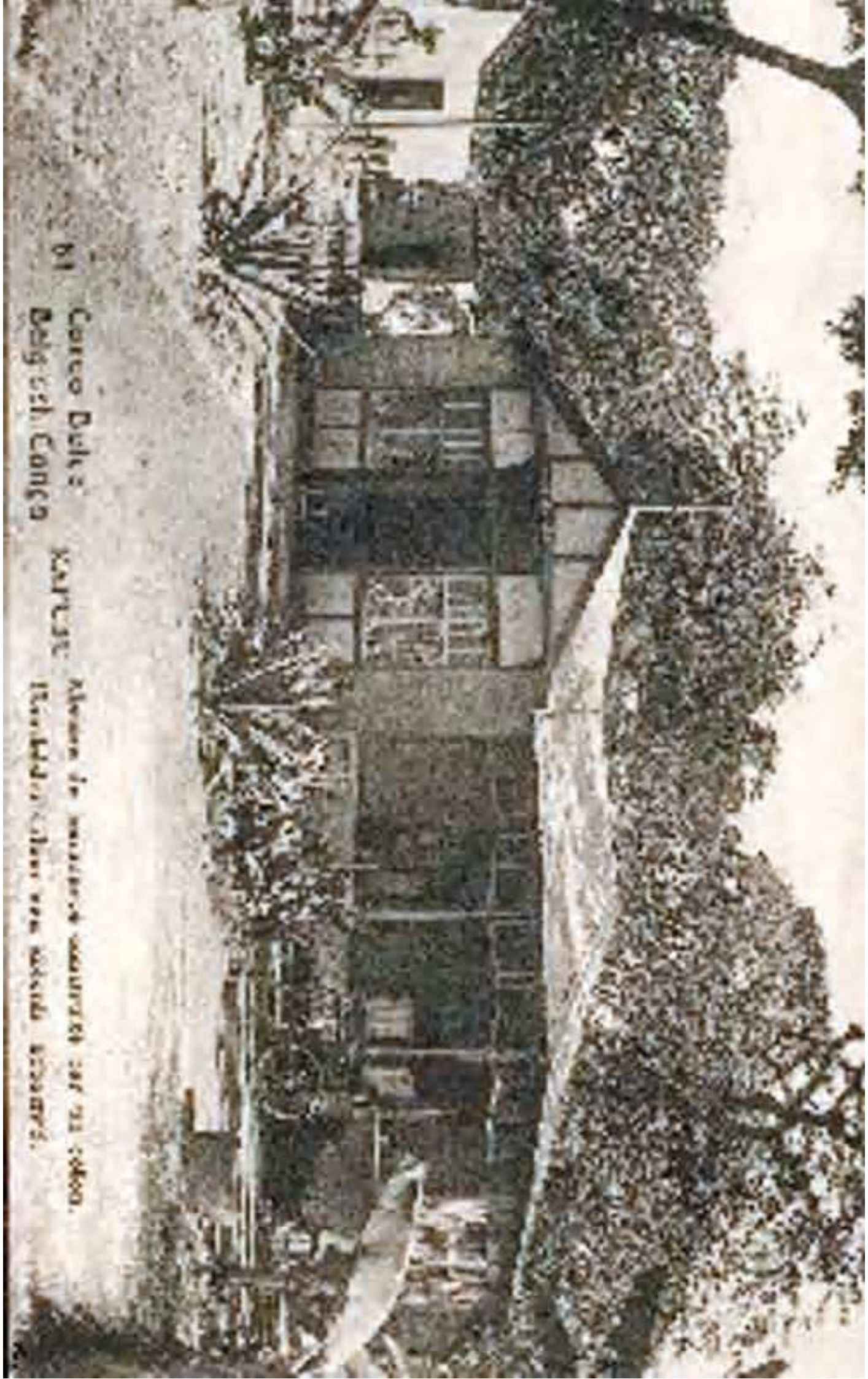

61 Congo Dike  
Belg. Col. Congo

KATANGA  
Museum de Koninkrijk van België  
Kongolese Museum van Koloniale Geschiedenis.

52 Congo Belge  
Belgisch-Congo

Vue générale du territoire de l'Etat Mineur  
Moukoko, prise de la station de l'Etat Mineur



82 Congo Deige  
Deljishu-Congo

1.1000 2000 3000 4000 5000 6000 7000 8000 9000 10000  
11000 12000 13000 14000 15000 16000 17000 18000 19000 20000  
21000 22000 23000 24000 25000 26000 27000 28000 29000 30000  
31000 32000 33000 34000 35000 36000 37000 38000 39000 40000  
41000 42000 43000 44000 45000 46000 47000 48000 49000 50000  
51000 52000 53000 54000 55000 56000 57000 58000 59000 60000  
61000 62000 63000 64000 65000 66000 67000 68000 69000 70000  
71000 72000 73000 74000 75000 76000 77000 78000 79000 80000  
81000 82000 83000 84000 85000 86000 87000 88000 89000 90000  
91000 92000 93000 94000 95000 96000 97000 98000 99000 100000



54 Congo Daleje - Belgisch-Congo

PLATEAU

Thron N'namo. Lucie hier de l'Etat de Congo belge.  
Zinnwaldt in. Les savanes de l'Etat belge.

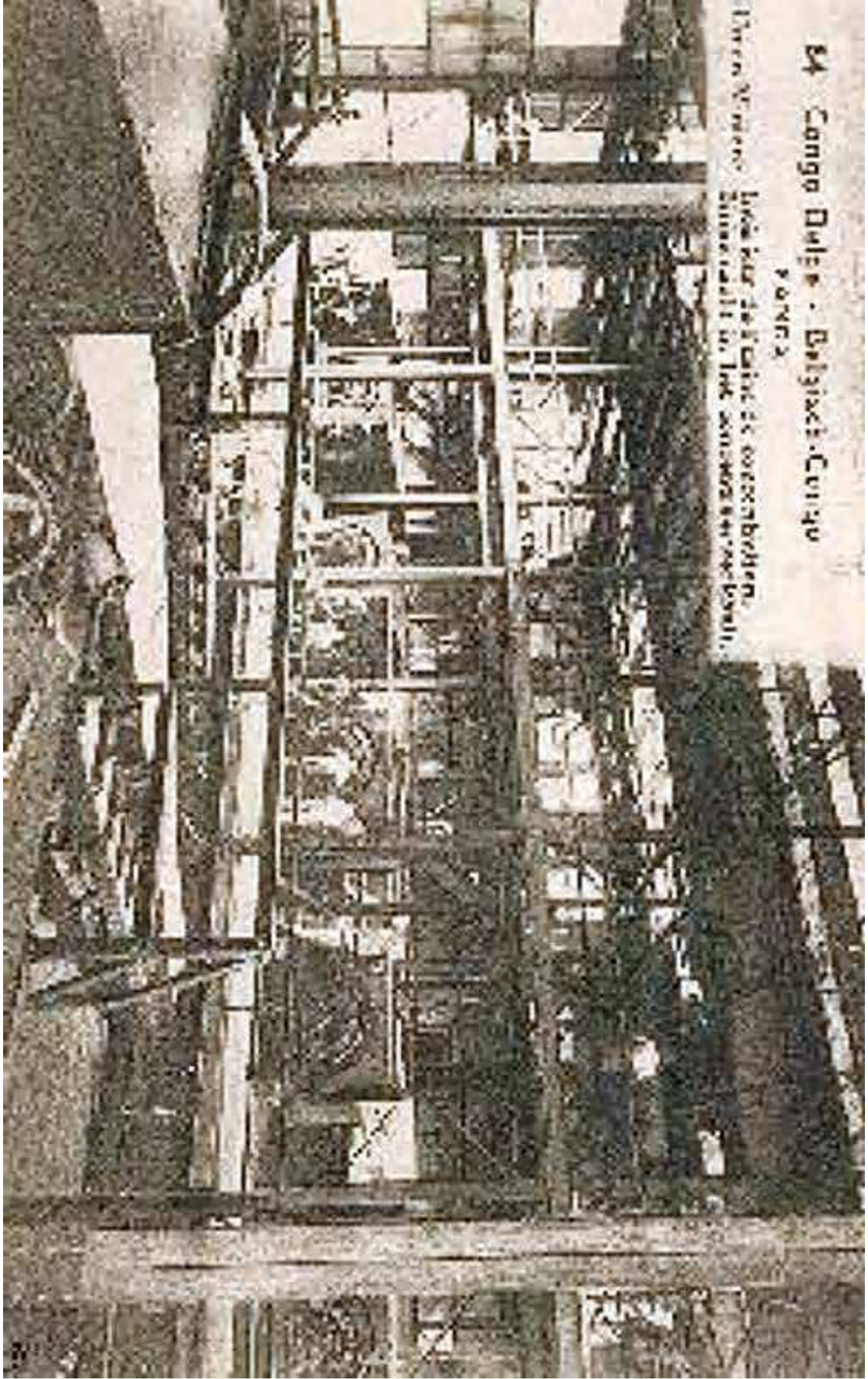

85 Congo Belge  
Belgique Congo

KAYBOVE

Low Mission  
For Mission



Congo Fulga  
Peliglich-Congo

KAMONT

La Mina. Cincuenta de Nippon.  
En Mina. Lector de mesa.





27 Congo Belge - Belgisch Congo

FABRIKVA

Les regards humains,  
De l'altitude humaine





AS Congo Belgica Belgisch Congo

BAL 101 10 1111E

Indigee en andere die het gewone a. in de landen.  
Indigee en andere die het gewone a. in de landen.



90 Campo de je + Belgica-Linn

ALMA

Los valles de los Andes



91. Conus Felge - Regijnsh-Canga  
Linnæus (part of Jan Jan  
Hof van van van van).



Congo Ridge  
Belmont-Congo

Belmont-Congo  
Belmont-Congo

Belmont-Congo  
Belmont-Congo



95 Congo Delfje  
België-Congo

ZANNOVILLE OCEANCO

De Jure Indische  
Indonesië



96  
Congo Zaire tracks in white dirt,  
Belgisch Congo. Invoering der veldposten.



95 George Belge - Die große Seinge

La grande machine "Moi Albert"

M. PRADIER, Nibernetz des Eisenwerks, parleur de  
l'industrie in France (Vendredi).

Die "Moi Albert" - Das Albert  
M. PRADIER, Nibernetz des Eisenwerks, parleur de  
l'industrie in France (Vendredi).





53 Congo Belge  
Delfisch Congo

NOUVEAU J. R. VELLE

Religion pour l'homme  
Wissam van Marlowe.

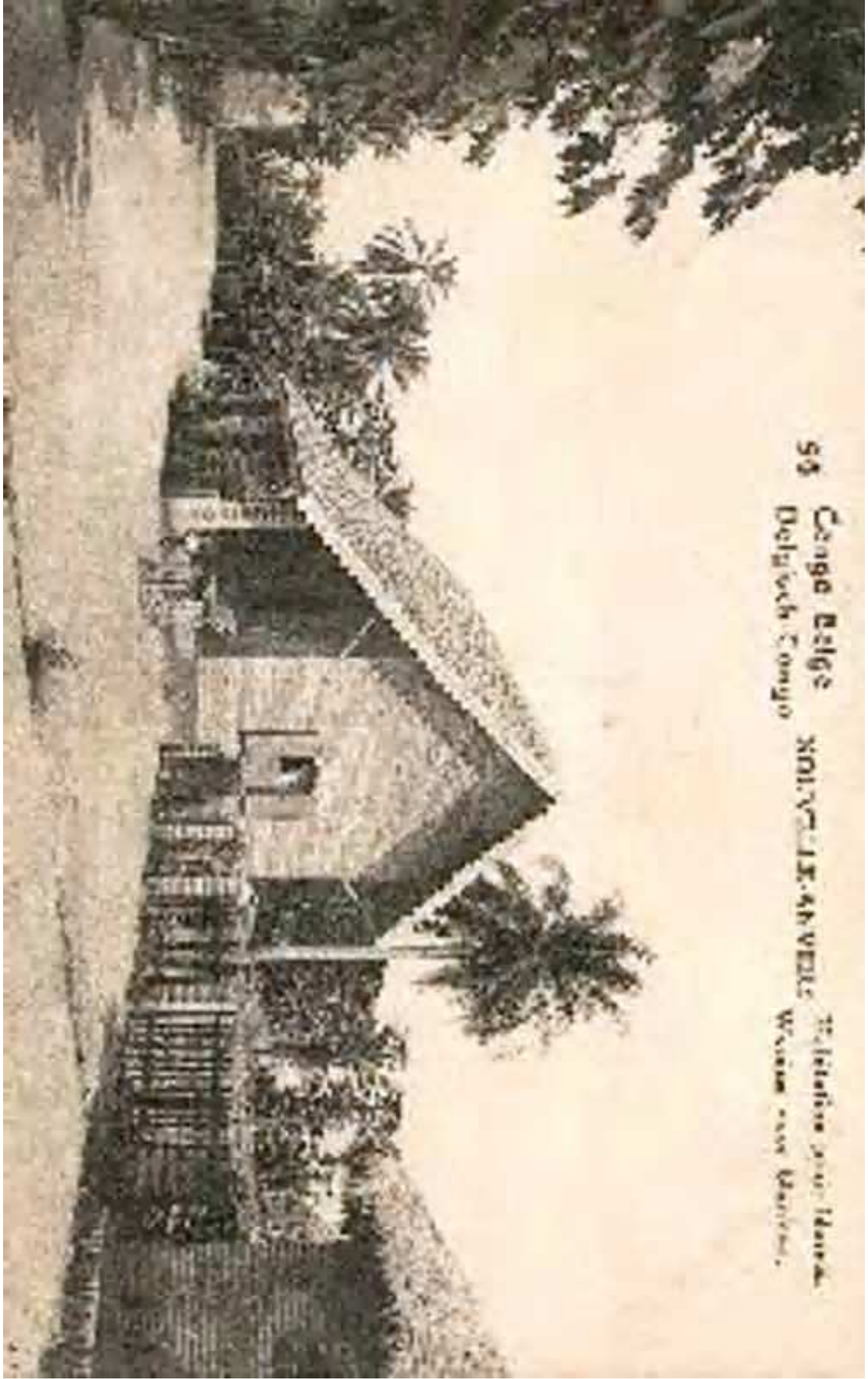

97 Congo Belge - Belgisch-Congo

STANLEYVILLE

Les sites de la Itoko.  
De l'avenue au Lac Tangua





Dr. Congo River - Belgisch-Kongo

Plant around de la Marché Blancs.  
A. Albert Doyon: Ombre-Blanc.

Cerro Boque      Patience Lee de Graham, A. M. & Ed. - Lee Webster  
69      Belgisch Congo      Lee de Graham and Webster in the Congo



100 Congo Bridge - Belgisch-Congo

Photograph of a scene in the  
vicinity of the Congo River





101 Congo Belge - Belgisch-Congo

Familie - Indigenen - Wahala  
Wahala-Indigenen.

1172

Congo Belge. Poste de travail sur la Rivière  
Belgiste-Congo. Deux ans après sa fondation.



103 Congo Be ... Belgisch-Congo

2021A

de Cinnabale en cello des mollets  
a T... de l'... de collines.

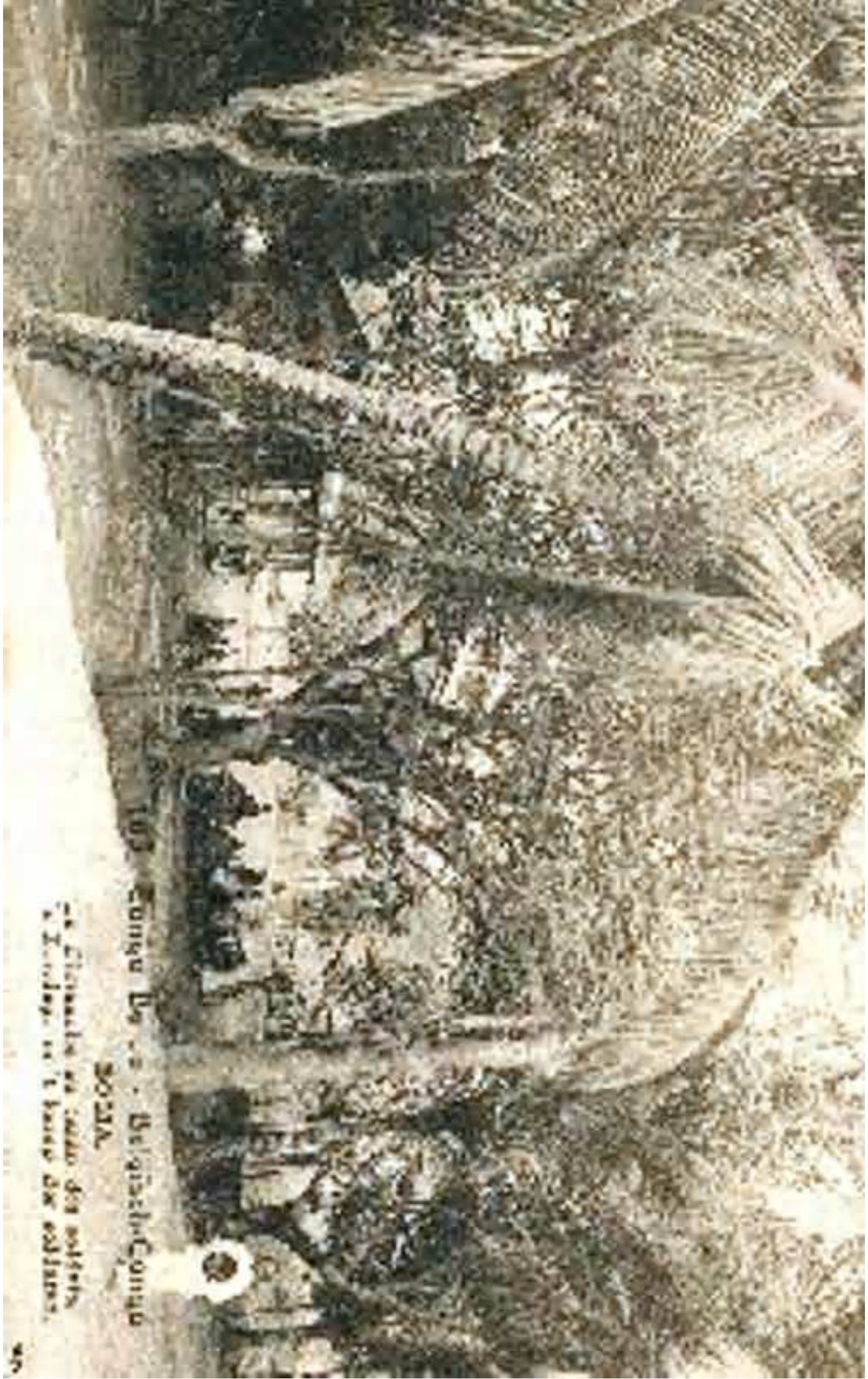



194  
194  
194  
194  
194



Congo Belge Elae  
Belgisch-Congo Kinn



105 Congo Be Ge - Wildcat Congo  
Antennae small.  
Paw hairless.

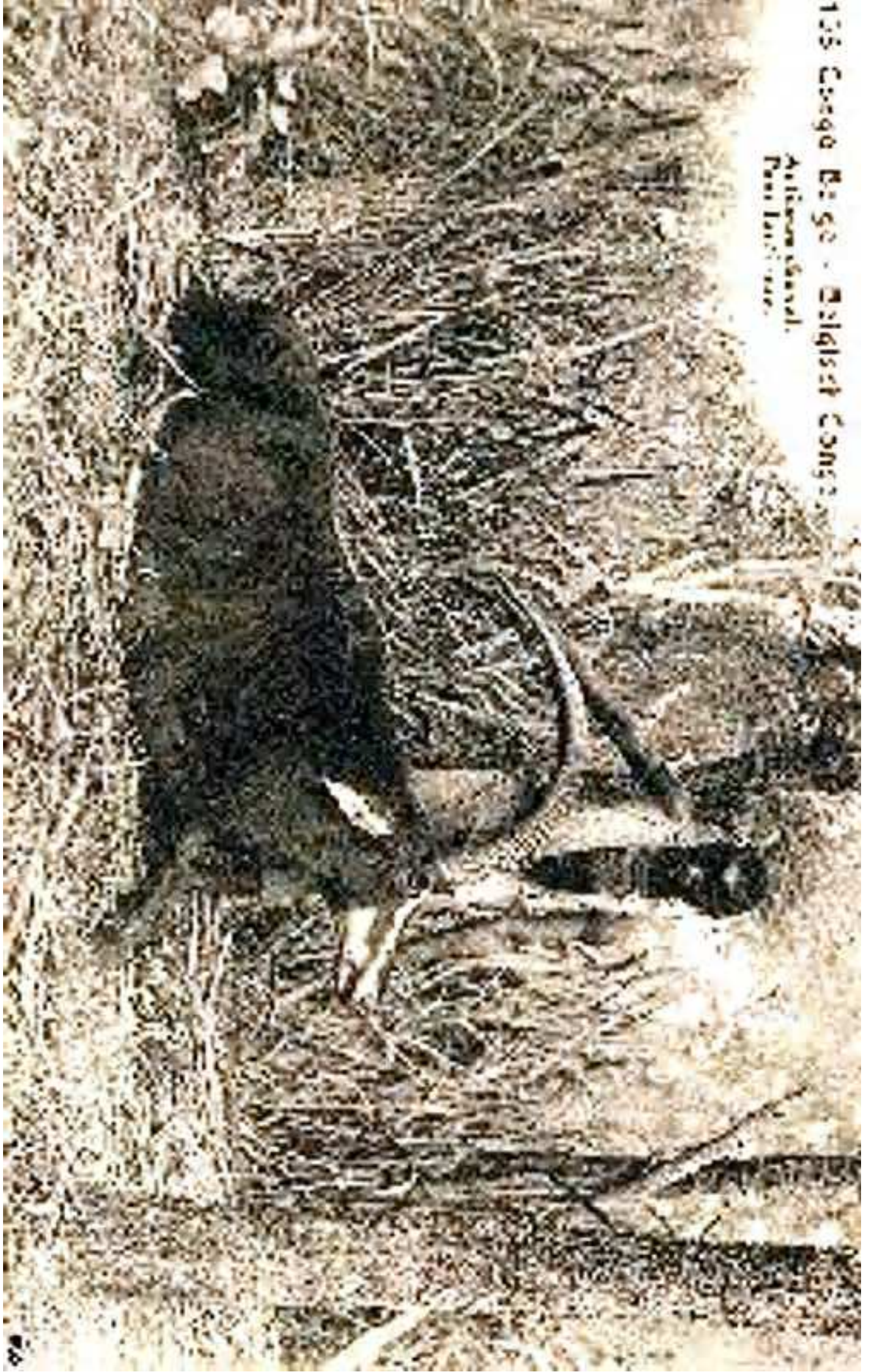

107 Congo Belge Les Abonais au sale.  
Belgisch-Congo Madaka salines.



Congo Belge      Fovage Jevelin  
Belgie Congo      Het Koningrijk der Belgien



109 Congo Belge - De gieth-Congu  
M. FRANK Meester des Gebouwen, en Franck  
M. FRANK Scheider van Kalksteen, en Franck



110 Congo delge - Belgisch Congo

De Aloude van Fildersdalen, met de  
I see part of the  
to the river and the  
to the river and the







112 Congo Belge - Belgisch-Congo

KASIKO

Le temple catholique de Kasiko, dans la province de Katanga.  
Ce temple est le plus grand de la province de Katanga.  
V. K. K. K.





114 Congo's Belge

België's Congo

De afbeelding toont een groep van ongeveer tien personen, waaronder mannen, vrouwen en kinderen, die zich verzamelen rond een groot, cilindrisch object, mogelijk een vat of een deel van een machine. De personen dragen eenvoudige kleding en sommigen dragen hoeden. De achtergrond is donker en onduidelijk, wat de focus op de groep versterkt.







117

Congo Basin  
Dr. Hugh Congo  
M. H. S. S. S.

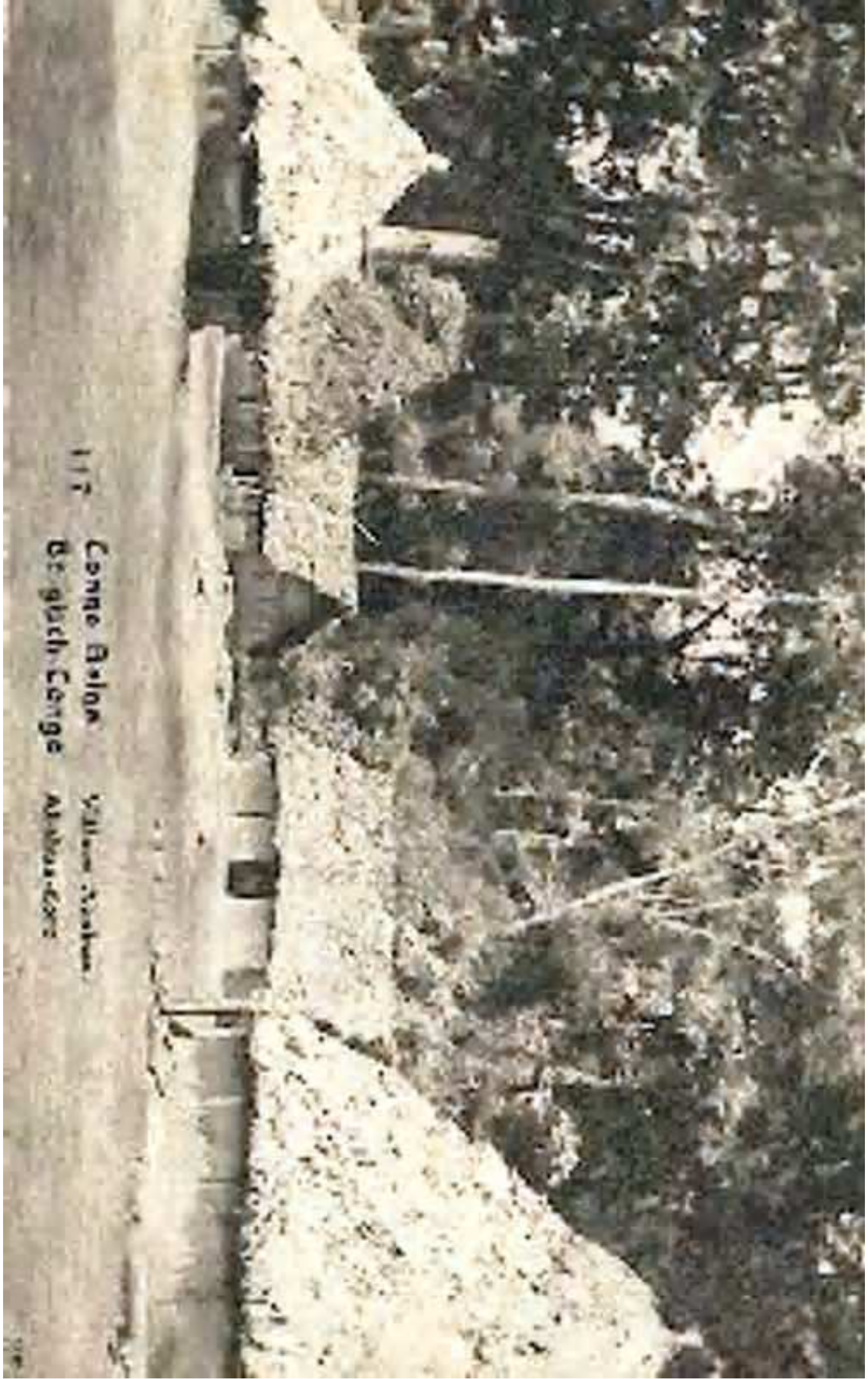

118  
Congo Negro  
Alphonse





119  
Cunyu Belle  
Belgisch Congo



UELE  
Istria Arabon  
Albania Albanien



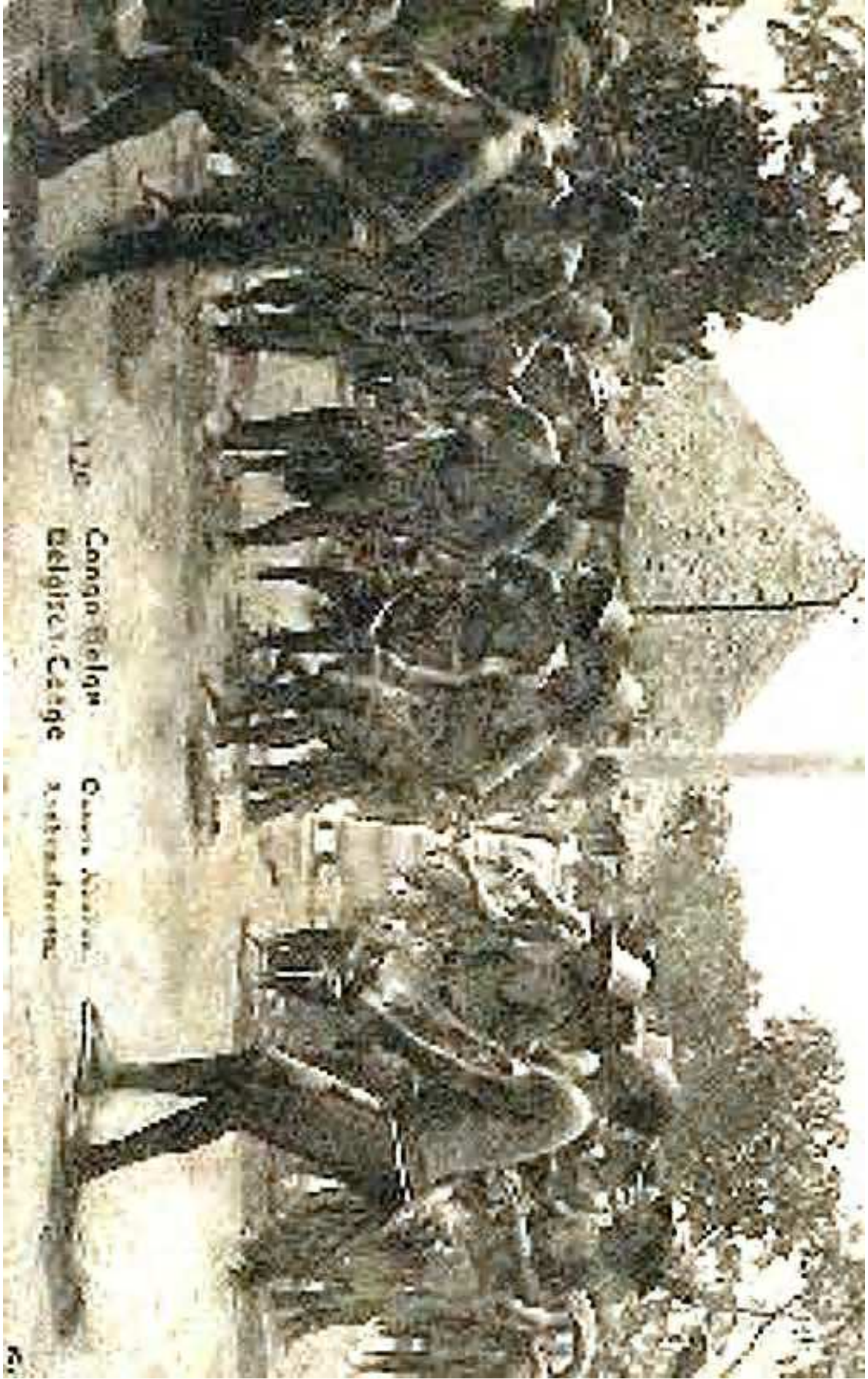

120

Congo Belgen  
Belgisch Congo

Camero Arabien  
Kamerun

121

Conso Balgo  
Belgisch Congo

Estates Mission  
Makono Kalandu

